LA REPUBLIQUE ARABE UNIE
(PROVINCE D'EGYPTE)

COMMUNAUTE ISRAÉLITE KARAITE
AU CAIRE

CALENDRIER

Pour l'Année Hébraique 5721

D'aprés les calcules de l'Astronome
YEHOUDA KOKKIZOB

Contrôlé par le Vice Grand - Rabin
MOURAD L. HAROUN

Edité par le
RABBINAT ISRAÉLIT KARAIT

50, Rue Khoronfish

LE CAIRE Tel. 51862

LA REPUBLIQUE ARABE UNIE
(PROVINCE D'EGYPTE)

COMMUNAUTE ISRAÉLITE KARAITE
AU CAIRE

CALENDRIER

Pour l'Année Hébraique **5721**

D'aprés les calcules de l'Astronome
YEHOUDA KOKKIZOB

Controlé par le Vice Grand - Rabin
MOURAD L. HAROUN

Edité par le

RABBINAT ISRAÉLIT KARAIT

50, Rue Khoronfish

LE CAIRE Tel. 51862

Les Fêtes de l'Année 5721

Roche Hachana	Jeudi 1 Tichri	22 Sept. 1960
Yom Kippour	Sam. 10 «	1 Oct. «
(Jeûne de Grand Pardon)		
Souccot	Jeudi 15 «	6 « «
Chemini Atzeret		
(Simhat Torah)	Jeudi 22 «	13 « «
Jeûne de Guadalia	Dim. 25 «	16 « «
Roche Hodech Hechvan	Sam. 1 Hech.	22 « «
« « Keslev	Dim. 1 Kislev	20 Nov. «
« « Tebet	Mard. 1 Tebet	20 Dec. «
Jeûne 10 Tebet	Jeud. 10 «	29 « «
Roche Hodech Chebat	Merc. 1 Cheb.	18 Janv. 1961
« « Adar	Vend. 1 Adar	17 Fevr. «
Fête Nationale	Merc. 6 «	22 « «
Pourim (Fête d'Esther)	Jeud. 14 «	2 Mars «
Roche Hodech Nissan	Sam. 1 Nissan	18 « «
Fête Petit Baïram		
« De Pessah (Pâques)	Sam. 15 «	1 Avril «
(1er Jour)		
7me Jour de Pessah (Fête)	Vend 21 «	7 « «
Cham El Nassim	Lund 24 «	10 « «
Roche Hodech Ayar	Dim. 1 Ayar	16 « «
« « Sivan	Mard. 1 Sivan	16 Mai «
Chabouot (Pentecôte)	Dim. 6 «	21 « «
Fête Grand Baïram	Jeud. 10 Sivan	25 Mai 1961
Roche Hodech Tammouz	Merc. 1 Tam.	14 Juin «
Jeûne 9 Tammouz	Jeud. 9 «	22 « «
(Prise de Jérusalem)		
Roche Hodech Ab	Vend. 1er Ab	14 Juillet «
Jeûne 7 Ab	Jeudi. 7 «	20 « «
« 10 «	Dim. 10 «	23 « «
(Distruction du Temple)		
Fête Nationale	« « «	23 « «
(Provine d'Egypte)		
Roche Hodech Eloul	Dim. 1 Eloul	13 Août «
Fin d'Année 5721	Dim. 29 «	10 Sept. «

Bonne et Heureuse Année

זכר זיכר

זכרון טוב וחן וחסד ורחמים וחמלה וחנינה ורצון, וכפרה מלפני אלהי הרוחות לכל־בשר שהוא צור עולמים על נפש כבוד מעלת שעבר מן העולם הזה במאמר אלהי ישראל בחפצו וברצונו והלך לבית עולמו בשם טוב וזכר טוב ובמעשים טובים אלהי ישראל יזכרהו ברצון עמו ויפקדהו בישועתו כפתוב זכרני יהוה ברצון עמך פקדני בישועתך לראות בטובת בחיריך לשמח בשמחת גויך להתהלל עם נחלתך ויתן חלקו עם הצדיקים ועם המשכילים כפתוב: והמשכילים יזהרו כזהר הרקיע ומצדיקי הרבים ככוכבים לעולם ועד: נפשו בטוב תלין וזרעו יירש ארץ יבוא שלום ינוח על משכבו הולך נכוחו ויקים עליו מקרא שכתוב אז יבקע כַּשחר אורך וארכתך מהרה תצמח והלך לפניך צדקך כבוד יהוה יאספך. מנוחתו בגן עדן

צדוק הדין

בָּרוּךְ שֶׁדִּינוֹ דִּין אֱמֶת וּמִשְׁפָּטוֹ מִשְׁפַּט אֱמֶת מְחַיֶּה
בְּחֶסֶד וּמֵמִית בְּצֶדֶק : הַצּוּר תָּמִים פָּעֳלוֹ כִּי
כָל־דְּרָכָיו מִשְׁפָּט אֵל אֱמוּנָה וְאֵין עָוֶל צַדִּיק וְיָשָׁר הוּא :
צַדִּיק יְהוָה בְּכָל־דְּרָכָיו וְחָסִיד בְּכָל־מַעֲשָׂיו : צַדִּיק
אַתָּה יְהוָה וְיָשָׁר מִשְׁפָּטֶיךָ : כִּי־צַדִּיק יְהוָה צְדָקוֹת
אָהֵב יָשָׁר יֶחֱזוּ פָנִימוֹ : כִּי־צַדִּיק יְהוָה אֱלֹהֵינוּ עַל
כָּל־מַעֲשָׂיו אֲשֶׁר עָשָׂה וְלֹא שָׁמַעְנוּ בְּקֹלוֹ : לְהַגִּיד
כִּי־יָשָׁר יְהוָה צוּרִי וְלֹא־עַוְלָתָה בּוֹ . וְאַתָּה צַדִּיק עַל
כָּל־הַבָּא עָלֵינוּ כִּי־אֱמֶת עָשִׂיתָ וַאֲנַחְנוּ הִרְשָׁעְנוּ .
אֶשָּׂא דֵעִי לְמֵרָחוֹק וּלְפֹעֲלִי אֶתֵּן־צֶדֶק . לָכֵן אַנְשֵׁי
לֵבָב שִׁמְעוּ לִי חָלִלָה לָאֵל מֵרֶשַׁע וְשַׁדַּי מֵעָוֶל .
אַף־אָמְנָם אֵל לֹא־יַרְשִׁיעַ וְשַׁדַּי לֹא־יְעַוֵּת מִשְׁפָּט .

צדוק הדין

הַאֵל יְעַוֵּת מִשְׁפָּט וְאִם־שַׁדַּי יְעַוֵּת־צֶדֶק : צֶדֶק וּמִשְׁפָּט
מְכוֹן כִּסְאֶךָ חֶסֶד וֶאֱמֶת יְקַדְּמוּ פָנֶיךָ : צִדְקָתְךָ כְּהַרְרֵי־
אֵל מִשְׁפָּטֶיךָ תְּהוֹם רַבָּה אָדָם וּבְהֵמָה תּוֹשִׁיעַ יְהוָה :
אָבוֹא בִּגְבֻרוֹת אֲדֹנָי יְהוָה אַזְכִּיר צִדְקָתְךָ לְבַדֶּךָ :
וְצִדְקָתְךָ אֱלֹהִים עַד־מָרוֹם אֲשֶׁר־עָשִׂיתָ גְדֹלוֹת אֱלֹהִים
מִי כָמוֹךָ : צִדְקָתְךָ לֹא־כִסִּיתִי בְּתוֹךְ לִבִּי אֱמוּנָתְךָ
וּתְשׁוּעָתְךָ אָמַרְתִּי לֹא־כִחַדְתִּי חַסְדְּךָ וַאֲמִתְּךָ לְקָהָל רָב
צִדְקָתְךָ צֶדֶק לְעוֹלָם וְתוֹרָתְךָ אֱמֶת :

סדר קריאת הפרשיות וההפטרות
בימי החגים והמועדים

חגים ומועדים	פרשיות	הפטרות
תרועה	פ׳ קדושים בכללה ס׳ ויקרא יט א-כ כז	תקעו שופר בציון עד וידעתם כי בקרב יואל ב טו-ב כז
כפור	פ׳ אחרי מות ס׳ ויקרא טז א-כט עד א-לד והיתה לכם לחקת עולם עד. והיתה - זאת לכם	קרא בגרון ישעיה נ״ח א-יד וסופו אז תתענג וספר יונה בכללו
חג הסכות	פ׳ אמור ס׳ ויקרא כב כו-כג מד וידבר יהוה אל-משה לאמר: שור או-כשב או-עז וסופו. וידבר משה את מועדי ה׳	הנה יום בא לה׳ זכריה יד א-כא וסופו בסוף. הספר

סדר קריאת הפרשיות וההפטרות
בימי החגים והמועדים

שמיני עצרת	פ׳ וזאת הברכה בכללה וסדר הבריאה	ויהי ככלות שלמה וסופו ביום השמיני מלכים א׳ ח׳ נד-סו
חג הפסח	פ׳ בא אל פרעה ס׳ שמות יב יד-יג י וסופו. ושמרתה את-החקה הזאת למועדה מימים ימימה	ויצו המלך את כל העם ועשו פסח וסופו וירכבהו עבדיו מלכים ב׳ כג כא-ל
שביעי עצרת	פ׳ בשלח ס׳ שמות יג יז-טו כו וסופו כי אני ה׳ רפאך:	ותשר דבורה וברק שופטים ה א-לא וסופו כן יאבדו כל-אויביך ה׳
חג השבועות	פ׳ יתרו בחדש השלישי עד סוף הפרשה	חבקוק ג עד תפלה לחבקוק הנביא

ايلول ٥٧٢١ — אלול התשכ"א לפ"ג — اغسطس ١٩٦١
ربيع اول ١٣٨١ — לבריאת העולם — Août 1961

ימי השבוע	ايام الاسبوع	ايلول ٥٧٢١	اغسطس ١٩٦١	للغرب		تواقيع ومواسم واعياد	אלול התשכ"א	Août 1961	Les jours
א	احد	١	١٣	٦	٣٩	٧ مسرى ١٦٧٧	א	13	D
ב	اثنين	٢	١٤		٣٨		ב	14	L
ג	ثلاثاء	٣	١٥		٣٧		ג	15	M
ד	اربعاء	٤	١٦		٣٦		ד	16	M
ה	خميس	٥	١٧		٣٥		ה	17	J
ו	جمعه	٦	١٨		٣٤		ו	18	V
ש	سبت	٧	١٩		٣٣	פ" שופטים	ז	19	S
א	احد	٨	٢٠	٦	٣٢		ח	20	D
ב	اثنين	٩	٢١		٣١		ט	21	L
ג	ثلاثاء	١٠	٢٢		٣٠		י	22	M
ד	اربعاء	١١	٢٣		٢٩		יא	23	M
ה	خميس	١٢	٢٤		٢٨	مولد النبي صلى الله عليه وسلم	יב	24	J
ו	جمعه	١٣	٢٥		٢٧		יג	25	V
ש	سبت	١٤	٢٦		٢٦	פ" כי תצא	יד	26	S
א	احد	١٥	٢٧	٦	٢٥		טו	27	D

ايلول ٥٧٢١ — אלול התשכ"א לפ"ג — اغسطس - سبتمبر ١٩٦١
ربيع اول ١٣٨١ — לבריאת העולם — Août - Sept 1961

ימי השבוע	ايام الاسبوع	ايلول ٥٧٢١	اغسطس/سبتمبر	للغرب		تواقيع ومواسم واعياد	אלול התשכ"א	Sept-Août 1961	Les jours
ב	اثنين	١٦	٢٨	٦	٢٤		ט"	28	L
ג	ثلاثاء	١٧	٢٩		٢٣		י"	29	M
ד	اربعاء	١٨	٣٠		٢٢		יא	30	M
ה	خميس	١٩	٣١		٢١		יב	31	J
ו	جمعة	٢٠	١		١٩	اول سبتمبر ١٩٦١ Sept 1961	כא	1	V
ש	سبت	٢١	٢		١٨	פ" כי תבוא	כ	2	S
א	احد	٢٢	٣	٦	١٧		כב	3	D
ב	اثنين	٢٣	٤		١٥		כג	4	L
ג	ثلاثا	٢٤	٥		١٤		כד	5	M
ד	اربعاء	٢٥	٦		١٣	اول ايام النسئ ١٦٧٧	כה	6	M
ה	خميس	٢٦	٧		١٢		כו	7	J
ו	جمعة	٢٧	٨		١١		כז	8	V
ש	سبت	٢٨	٩		٩	פ" נצבים	כח	9	J
א	احد	٢٩	١٠	٦	٨	ختام السنه العبرية	כט	10	D

كل عام وحضرتكم بخير

ימי השבוע	ايام الاسبوع	آب ٥٧٢١	يولية ١٩٦١	المغرب	تواقيع ومواسم واعياد	אב התשכ"א	Juillet 1961	Les jours
ו	جمعة	١	١٤	٦ ٥٨	٧ ايب ١٦٧٧	א	14	V
ש	سبت	٢	١٥	٥٧	פ" מטעי	ב	15	S
א	احد	٣	١٦	٦ ٥٧		ג	16	D
ב	اثنين	٤	١٧	٥٧		ד	17	L
ג	ثلاثاء	٥	١٨	٥٧		ה	18	M
ד	اربعاء	٦	١٩	٥٦		ו	19	M
ה	خميس	٧	٢٠	٥٦	צום ז" באב (صوم ٧ اب) Jeûn 7 Ab	ז	20	J
ו	جمعة	٨	٢١	٥٥		ח	21	V
ש	سبت	٩	٢٢	٥٥	פ" דברים	ט	22	S
א	احد	١٠	٢٣	٦ ٥٤	צום י" באב (איכה) صوم ١٠ اب عيد مصر القومى	י	23	D
ב	اثنين	١١	٢٤	٥٣		יא	24	L
ג	ثلاثاء	١٢	٢٥	٥٣		יב	25	M
ד	اربعاء	١٣	٢٦	٥٢		יג	26	M
ה	خميس	١٤	٢٧	٥٢		יד	27	J
ו	جمعة	١٥	٢٨	٥٢		טו	28	V

ימי השבוע	ايام الاسبوع	آب ٥٧٢١	يوليو/اغسطس	المغرب	تواقيع ومواسم واعياد	אב התשכ"א	Juillet-Août 1961	Les jours
ש	سبت	١٦	٢٩	٦ ٥١	פ" ואתחנן ש" נחמה	טז	29	S
א	احد	١٧	٣٠	٦ ٥٠		יז	30	D
ב	اثنين	١٨	٣١	٥٠		יח	31	L
ג	ثلاثاء	١٩	١	٤٩	اول اغسطس ١٩٦١ Aout 1961	יט	1	M
ד	اربعاء	٢٠	٢	٤٨		כ	2	M
ה	خميس	٢١	٣	٤٨		כא	3	J
ו	جمعه	٢٢	٤	٤٧		כב	4	V
ש	سبت	٢٣	٥	٤٦	פ" עקב	כג	5	S
א	احد	٢٤	٦	٦ ٤٥		כד	6	D
ב	اثنين	٢٥	٧	٤٤	وال مسرى ١٦٧٧	כה	7	L
ג	ثلاثاء	٢٦	٨	٤٤		כו	8	M
ד	اربعاء	٢٧	٩	٤٣		כז	9	M
ה	خميس	٢٨	١٠	٤٢		כח	10	J
ו	جمعه	٢٩	١١	٤١		כט	11	V
ש	سبت	٣٠	١٢	٤٠	פ" ראה	ל	12	S

תמוז התשכ"א לפ"ג
לבריאת העולם

Les jours	Juin 1961	תמוז התשכ"א	تواقيع ومواسم واعياد	للغرب		יונה ١٩٦١	תמוז ٥٧٢١	ימי השבוע	ימי הלבנה
M	14	א	اول السنة الهجرية ١٣٨١ ٧ بؤونه ١٦٧٧	٦	٥٧	١٤	١	ד'	ד
J	15	ב			٥٨	١٥	٢	ה'	ה
V	16	ג			٥٨	١٦	٣	ו'	ו
S	17	ד	פ" חקת		٥٨	١٧	٤	ש'	ש
D	18	ה	عيد الجمهورية	٦	٥٨	١٨	٥	א'	א
L	19	ו			٥٨	١٩	٦	ב'	ב
M	20	ז			٥٨	٢٠	٧	ג'	ג
M	21	ח	תקופת הקיץ اول فصل الصيف		٥٩	٢١	٨	ד'	ד
J	22	ט	צום ט" תמוז Jeune 9 Tamouz صوم ٩ تموز		٥٩	٢٢	٩	ה'	ה
V	23	י			٥٩	٢٣	١٠	ו'	ו
S	24	יא	פ" בלק		٥٩	٢٤	١١	ש'	ש
D	25	יב		٦	٥٩	٢٥	١٢	א'	א
L	26	יג			٥٩	٢٦	١٣	ב'	ב
M	27	יד		٧		٢٧	١٤	ג'	ג
M	28	טו		٧		٢٨	١٥	ד'	ד

תמוז התשכ"א לפ"ג
לבריאת העולם

Les jours	Juin-Juillet 1961	תמוז התשכ"א	تواقيع ومواسم واعياد	للغرب		יונה - יוליה	תמוז ٥٧٢١	ימי הלבנה	ימי השבוע
J	29	טז		٧		٢٩	١٦	חמישי	ה
V	30	יז	اول يولية ١٩٦١ Juillet 1961			٣٠	١٧	ששי	ו
S	1	יח	פ" פינחס			١	١٨	שבת	ש
D	2	יט		٧		٢	١٩	ראשון	א
L	3	כ				٣	٢٠	שני	ב
M	4	כא				٤	٢١	שלישי	ג
M	5	כב				٥	٢٢	רביעי	ד
J	6	כג				٦	٢٣	חמישי	ה
V	7	כד				٧	٢٤	ששי	ו
S	8	כה	פ"מטות اول ايب ١٦٧٧			٨	٢٥	שבת	ש
D	9	כו		٦	٥٩	٩	٢٦	ראשון	א
L	10	כז			٥٩	١٠	٢٧	שני	ב
M	11	כח			٥٩	١١	٢٨	שלישי	ג
M	12	כט			٥٩	١٢	٢٩	רביעי	ד
J	13	ל			٥٨	١٣	٣٠	חמישי	ה

Les jours	Mai 1961	סיון התשכ"א	تواقيع ومواسم واعياد	المغرب	مايو ١٩٦١	سيفان ٥٧٢١	ايام الاسبوع	ימי השבוע
M	16	א	٨ بشنس ١٦٧٧	٦ ٤١	١٦	١	ثلاثاء	ג
M	17	ב		٤٢	١٧	٢	اربعاء	ד
J	18	ג		٤٢	١٨	٣	خميس	ה
V	19	ד		٤٣	١٩	٤	جمعه	ו
S	20	ה	פ" נשא ש" ז" לספ'ירה	٤٤	٢٠	٥	سبت	ש
D	21	ו	חג השבועות כותן תורה عيد الاسابيع (شبوعوت) اخر الخمسين Mattan Torah	٦ ٤٤	٢١	٦	احد	א
L	22	ז		٤٥	٢٢	٧	اثنين	ב
M	23	ח		٤٦	٢٣	٨	ثلاثاء	ג
M	24	ט		٤٦	٢٤	٩	اربعاء	ד
J	25	י	اول عيد الاضحى المبارك	٤٧	٢٥	١٠	خميس	ה
V	26	יא		٤٧	٢٦	١١	جمعه	ו
S	27	יב	פ" בהעלתך	٤٨	٢٧	١٢	سبت	ש
D	28	יג	اخر عيد الاضحى المبارك	٦ ٤٨	٢٨	١٣	احد	א
L	29	יד		٤٩	٢٩	١٤	اثنين	ב
M	30	טו		٤٩	٣٠	١٥	ثلاثاء	ג

Les jours	Mai - Juin 1961	סיון התשכ"א	تواقيع ومواسم واعياد	المغرب	مايو - يونية	سيفان ٥٧٢١	ايام الاسبوع	ימי השבוע
M	31	טז		٦ ٥٠	٣١	١٦	اربعاء	ד
J	1	יז	اول يونية ١٩٦١ 1e Juin 1961	٥١	١	١٧	خميس	ה
V	2	יח		٥١	٢	١٨	جمعة	ו
S	3	יט	פ" שלה לך	٥٢	٣	١٩	سبت	ש
D	4	כ		٦ ٥٢	٤	٢٠	احد	א
L	5	כא		٥٣	٥	٢١	اثنين	ב
M	6	כב		٥٣	٦	٢٢	ثلاثا	ג
M	7	כג		٥٤	٧	٢٣	اربعاء	ד
J	8	כד	اول بؤونه ١٦٧٧	٥٤	٨	٢٤	خميس	ה
V	9	כה		٥٤	٩	٢٥	جمعة	ו
S	10	כו	פ" קרח	٥٥	١٠	٢٦	سبت	ש
D	11	כז		٦ ٥٥	١١	٢٧	احد	א
L	12	כח		٥٦	١٢	٢٨	اثنين	ב
M	13	כט		٥٦	١٣	٢٩	ثلاثاء	ג

Les jours	Avril 1961	אייר התשכ"א	تواقيع ومواسم واعياد	المغرب	ابريل ١٩٦١	ايار ٥٧٢١	ايام الاسبوع	ימי השבוע
D	16	א	٨ برمودة ١٦٧٧	٦ ٢٢	١٦	١	احد	א
L	17	ב		٢٣	١٧	٢	اثنين	ב
M	19	ג		٢٤	١٨	٣	ثلاثاء	ג
M	18	ד		٢٤	١٩	٤	اربعاء	ד
J	20	ה		٢٥	٢٠	٥	خميس	ה
V	21	ו		٢٦	٢١	٦	جمعه	ו
S	22	ז	פ" קדושים ש" ג" לספירה	٢٦	٢٢	٧	سبت	ש
D	23	ח		٦ ٢٧	٢٣	٨	احد	א
L	24	ט		٢٧	٢٤	٩	اثنين	ב
M	25	י		٢٨	٢٥	١٠	ثلاثاء	ג
M	26	יא		٢٨	٢٦	١١	اربعاء	ד
J	27	יב		٢٩	٢٧	١٢	خميس	ה
V	28	יג		٣٠	٢٨	١٣	جمعه	ו
S	29	יד	פ" אמור ש" ד" לספירה	٣٠	٢٩	١٤	سبت	ש
D	30	טו		٦ ٣١	٣٠	١٥	احد	א

Les jours	Mai 1961	אייר התשכ"א	تواقيع ومواسم واعياد	المغرب	مايو ١٩٦١	ايار ٥٧٢١	ايام الاسبوع	ימי השבוע
L	1	טז	Mai 1961 اول مايو ١٩٦١	٦ ٣٢	١	١٦	اثنين	ב
M	2	יז		٣٣	٢	١٧	ثلاثاء	ג
M	3	יח		٣٣	٣	١٨	اربعاء	ד
J	4	יט		٣٤	٤	١٩	خميس	ה
V	5	כ		٣٥	٥	٢٠	جمعة	ו
S	6	כא	פ" בהר סיני פ" בחקתי ש" ה" לספירה	٣٥	٦	٢١	سبت	ש
D	7	כב		٦ ٣٦	٧	٢٢	احد	א
L	8	כג		٣٦	٨	٢٣	اثنين	ב
M	9	כד	اول بشنس ١٦٧٧	٣٧	٩	٢٤	ثلاثاء	ג
M	10	כה		٣٧	١٠	٢٥	اربعاء	ד
J	11	כו		٣٨	١١	٢٦	خميس	ה
V	12	כז		٣٩	١٢	٢٧	جمعة	ו
S	13	כח	פ" במדבר ש" ו" לספ"ירה	٣٩	١٣	٢٨	سبت	ש
D	14	כט		٦ ٤٠	١٤	٢٩	احد	א
L	15	ל		٤٠	١٥	٣٠	اثنين	ב

Les jours	Mars 1961	ניסן התשכ"א	תواقيع ومواسم واعياد	المغرب		מרס ١٩٦١	ניסן ٥٧٢١	ימי השבוע	ימי הלבנה
S	18	א	פ" ויקרא اول عيد الفطر ٩ برمهات ١٦٧٧	٦	٥	١٨	١	שבת	ש
D	19	ב		٦	٥	١٩	٢	אחד	א
L	20	ג	اخر عيد الفطر المبارك		٦	٢٠	٣	שני	ב
M	21	ד	תקופת האביב اول فصل الربيع		٦	٢١	٤	שלישי	ג
M	22	ה			٧	٢٢	٥	רביעי	ד
J	23	ו			٨	٢٣	٦	חמישי	ה
V	24	ז			٨	٢٤	٧	ששי	ו
S	25	ח	פ" צו שבת הגדול הסמוך לפ"סח שבת التهليل		٩	٢٥	٨	שבת	ש
D	26	ט		٦	١٠	٢٦	٩	אחד	א
L	27	י			١٠	٢٧	١٠	שני	ב
M	28	יא			١١	٢٨	١١	שלישי	ג
M	29	יב			١١	٢٩	١٢	רביעי	ד
J	30	יג			١٢	٣٠	١٣	חמישי	ה
V	31	יד			١٣	٣١	١٤	ששי	ו
S	1	טו	חג הפסח פ" שמיני اول عيد الفصح - اول ابريل Pessah ١٩٦١		١٣	١	١٥	שבת	ש

Les jours	Avril 1961	ניסן התשכ"א	תواقيع ومواسم واعياد	المغرب		אביב ١٩٦١	ניסן ٥٧٢١	ימי השבוע	ימי הלבנה
			התחלת ספירת העמר						
D	2	טז	اول الخمسين	٦	١٤	٢	١٦	אחד	א
L	3	יז			١٤	٣	١٧	שני	ב
M	4	יח			١٥	٤	١٨	שלישי	ג
M	5	יט			١٦	٥	١٩	רביעי	ד
J	6	כ			١٦	٦	٢٠	חמישי	ה
V	7	כא	שביעי עצרת آخر عيد الفصح		١٧	٧	٢١	ששי	ו
S	8	כב	פ" תזריע ומצורע ש" א" לספירה		١٧	٨	٢٢	שבת	ש
D	9	כג	اول برمودة ١٦٧٧	٦	١٨	٩	٢٣	אחד	א
L	10	כד	شم النسيم		١٩	١٠	٢٤	שני	ב
M	11	כה			١٩	١١	٢٥	שלישי	ג
M	12	כו			٢٠	١٢	٢٦	רביעי	ד
J	13	כז			٢١	١٣	٢٧	חמישי	ה
V	14	כח			٢١	١٤	٢٨	ששי	ו
S	15	כט	פ" אחרי מות ש" ב" לספ"ירה		٢٢	١٥	٢٩	שבת	ש

ימי השבוע	ايام الاسبوع	ادار ٥٧٢١	فبراير ١٩٦١	المغرب		תואיקים ומועדים واعياد	אדר התשכ"א	Fev. 1961	Les jours
ו	جمعة	١	١٧	٤٤	٥	١٠ امشير ١٦٧٧ اول رمضان شهر الصوم	א	18	V
ש	سبت	٢	١٨	٤٥		פ" תרומה	ב	19	S
א	احد	٣	١٩	٤٦	٥		ג	20	D
ב	اثنين	٤	٢٠	٤٧			ד	21	L
ג	ثلاثاء	٥	٢١	٤٨			ה	22	M
ד	اربعاء	٦	٢٢	٤٨		العيد القومى ج.ع.م.	ו	23	M
ה	خميس	٧	٢٣	٤٩			ז	24	J
ו	جمعه	٨	٢٤	٥٠			ח	25	V
ש	سبت	٩	٢٥	٥٠		פ" תצוה שבת הסמוך לפורים	ט	26	S
א	احد	١٠	٢٦	٥١	٥		י	27	D
ב	اثنين	١١	٢٧	٥٢			יא	28	L
ג	ثلاثاء	١٢	٢٨	٥٢			יב	29	M
ד	اربعاء	١٣	١	٥٣		اول مارس ١٩٦١ 1 Mars 1961	יג	30	M
ה	خميس	١٤	٢	٥٤		פורים عيد استير (بوريم) Fête d'Ester	יד	31	J
ו	جمعه	١٥	٣	٥٥		יום שני של פורים	טו	1	V

ימי השבוע	ايام الاسبوع	ادار ٥٧٢١	مارس ١٩٦١	المغرب		תואיקים ומועדים واعياد	אדר התשכ"א	Mars 1961	Les jours
ש	سبت	١٦	٤	٥٥	٥	פ" כי תשא	טז	4	S
א	احد	١٧	٥	٥٦	٥		יז	5	D
ב	اثنين	١٨	٦	٥٧			יח	6	L
ג	ثلاثا	١٩	٧	٥٧			יט	7	M
ד	اربعاء	٢٠	٨	٥٨			כ	8	M
ה	خميس	٢١	٩	٥٩			כא	9	J
ו	جمعة	٢٢	١٠	٥٩		اول برمهات ١٦٧٧	כב	10	V
ש	سبت	٢٣	١١		٦	פ" ויקהל ופקודי	כג	11	S
א	احد	٢٤	١٢	١	٦		כד	12	D
ב	اثنين	٢٥	١٣	١			כה	13	L
ג	ثلاثاء	٢٦	١٤	٢			כו	14	M
ד	اربعاء	٢٧	١٥	٣			כז	15	M
ה	خميس	٢٨	١٦	٣			כח	16	J
ו	جمعة	٢٩	١٧	٤		وقفة عيد الفطر المبارك	כט	17	V

ימי השבוע	ايام الاسبوع	شباط ٥٧٢١	يناير ١٩٦٠	المغرب		تواقيع ومواسم واعياد	שבט התשכ"א	Jan. 1961	Les jours
ד	اربعاء	١	١٨	١٩	٥	١٠ طوبة ١٦٧٧	א	18	M
ה	خميس	٢	١٩	٢٠			ב	19	J
ו	جمعه	٣	٢٠	٢١			ג	20	V
ש	سبت	٤	٢١	٢٢		פ" בא אל פרעה	ד	21	S
א	احد	٥	٢٢	٢٢	٥		ה	22	D
ב	اثنين	٦	٢٣	٢٣			ו	23	L
ג	ثلاثاء	٧	٢٤	٢٤			ז	24	M
ד	اربعاء	٨	٢٥	٢٥			ח	25	M
ה	خميس	٩	٢٦	٢٦			ט	26	J
ו	جمعه	١٠	٢٧	٢٧			י	27	V
ש	سبت	١١	٢٨	٢٨		פ" ויהי בשלח	יא	28	S
א	احد	١٢	٢٩	٢٩	٥		יב	29	D
ב	اثنين	١٣	٣٠	٢٩			יג	30	L
ג	ثلاثاء	١٤	٣١	٣٠			יד	31	M
ד	اربعاء	١٥	١	٣١		1 Fev. 1961 اول فبراير ١٩٦١	טו	1	M

ימי השבוע	ايام الاسبوع	شباط ٥٧٢١	فبراير ١٩٦١	المغرب		تواقيع ومواسم واعياد	שבט התשכ"א	Fev. 1961	Les jours
ה	خميس	١٦	٢	٣٢	٥		טז	2	J
ו	جمعة	١٧	٣	٣٣			יז	3	V
ש	سبت	١٨	٤	٣٤		פ" יתרו	יח	4	S
א	احد	١٩	٥	٣٥	٥		יט	5	D
ב	اثنين	٢٠	٦	٣٦			כ	6	L
ג	ثلاثا	٢١	٧	٣٦			כא	7	M
ד	اربعاء	٢٢	٨	٣٧		اول امشير ١٦٧٧	כב	8	M
ה	خميس	٢٣	٩	٣٨			כג	9	J
ו	جمعة	٢٤	١٠	٣٩			כד	10	V
ש	سبت	٢٥	١١	٤٠		פ" ואלה המשפטים	כה	11	S
א	احد	٢٦	١٢	٤١	٥		כו	12	D
ב	اثنين	٢٧	١٣	٤١			כז	13	L
ג	ثلاثاء	٢٨	١٤	٤٢			כח	14	M
ד	اربعاء	٢٩	١٥	٤٣			כט	15	M
ה	خميس	٣٠	١٦	٤٤			ל	16	J

Les jours	Dec. 60-Jan 1961	טבת התשכ"א	تواقيع ومواسم واعياد	المغرب		ديسمبر/يناير	طبيت ٥٧٢١	ايام الاسبوع	ימי השבוע
M	20	א	١١ كيهك ١٦٧٧	٥٨	٤	٢٠	١	ثلاثاء	ג
M	21	ב	اول فصل الشتاء تقوفة الشتاء	٥٩		٢١	٢	اربعاء	ד
J	22	ג		٥٩		٢٢	٣	خميس	ה
V	23	ד	عيد النصر		٥	٢٣	٤	جمعه	ו
S	24	ה	פ" ויגש אליו			٢٤	٥	سبت	ש
D	25	ו		١	٥	٢٥	٦	احد	א
L	26	ז		١		٢٦	٧	اثنين	ב
M	27	ח		٢		٢٧	٨	ثلاثاء	ג
M	28	ט		٢		٢٨	٩	اربعاء	ד
J	29	י	צום י בטבת صوم ١٠ طبيت	٣		٢٩	١٠	خميس	ה
V	30	יא		٤		٣٠	١١	جمعه	ו
S	31	יב	פ" ויחי	٤		٣١	١٢	سبت	ש
D	1	יג	اول يناير ١٩٦١ 1°Jan 1961	٥	٥	١	١٣	احد	א
L	2	יד		٦		٢	١٤	اثنين	ב
M	3	טו		٧		٣	١٥	ثلاثاء	ג

Les jours	Jan. 1961	טבת התשכ"א	تواقيع ومواسم واعياد	المغرب		يناير ١٩٦١	طبيت ٥٧٢١	ايام الاسبوع	ימי השבוע
M	4	טז		٨	٥	٤	١٦	اربعاء	ד
J	5	יז		٨		٥	١٧	خميس	ה
V	6	יח		٩		٦	١٨	جمعة	ו
S	7	יט	פ" ואלה שמות	١٠		٧	١٩	سبت	ש
D	8	כ		١١	٥	٨	٢٠	احد	א
L	9	כא	اول طوبة ١٦٧٧	١١		٩	٢١	اثنين	ב
M	10	כב		١٢		١٠	٢٢	ثلاثاء	ג
M	11	כג		١٣		١١	٢٣	اربعاء	ד
J	12	כד		١٤		١٢	٢٤	خميس	ה
V	13	כה		١٥		١٣	٢٥	جمعة	ו
S	14	כו	פ" וארא	١٦		١٤	٢٦	سبت	ש
D	15	כז		١٦	٥	١٥	٢٧	احد	א
L	16	כח		١٧		١٦	٢٨	اثنين	ב
M	17	כט		١٨		١٧	٢٩	ثلاثاء	ג

Les jours	Nov. Dec. 1960	כסלו התשכ"א	تواقيع ومواسم واعياد	للغرب	نوفمبر/ديسمبر	كسليف ٥٧٢١	ايام الاسبوع	ימי השבוע
D	20	א	١١ هاتور ١٦٧٧	٤ ٥٧	٢٠	١	احد	א
L	21	ב		٥٧	٢١	٢	اثنين	ב
M	22	ג		٥٦	٢٢	٣	ثلاثاء	ג
M	23	ד		٥٦	٢٣	٤	اربعاء	ד
J	24	ה		٥٦	٢٤	٥	خميس	ה
V	25	ו		٥٥	٢٥	٦	جمعه	ו
S	26	ז	פ" ויצא יעקב	٥٥	٢٦	٧	سبت	ש
D	27	ח		٤ ٥٥	٢٧	٨	احد	א
L	28	ט		٥٥	٢٨	٩	اثنين	ב
M	29	י		٥٥	٢٩	١٠	ثلاثاء	ג
M	30	יא		٥٥	٣٠	١١	اربعاء	ד
J	1	יב	Dec. 1960 اول ديسمبر ١٩٦٠	٥٥	١	١٢	خميس	ה
V	2	יג		٥٥	٢	١٣	جمعه	ו
S	3	יד	פ" וישלח	٥٥	٣	١٤	سبت	ש
D	4	טו		٤ ٥٥	٤	١٥	احد	א

Les jours	Dec. 1961	כסלו התשכ"א	تواقيع ومواسم واعياد	للغرب	ديسمبر ١٩٦١	كسليف ٥٧٢١	ايام الاسبوع	ימי השבוע
L	5	טז		٤ ٥٥	٥	١٦	اثنين	ב
M	6	יז		٥٥	٦	١٧	ثلاثاء	ג
M	7	יח		٥٥	٧	١٨	اربعاء	ד
J	8	יט		٥٥	٨	١٩	خميس	ה
V	9	כ		٥٥	٩	٢٠	جمعة	ו
S	10	כא	اول كيهك ١٦٧٧ פ" וישב	٥٥	١٠	٢١	سبت	ש
D	11	כב		٤ ٥٥	١١	٢٢	احد	א
L	12	כג		٥٥	١٢	٢٣	اثنين	ב
M	13	כד		٥٥	١٣	٢٤	ثلاثا	ג
M	14	כה		٥٦	١٤	٢٥	اربعاء	ד
J	15	כו		٥٦	١٥	٢٦	خميس	ה
V	16	כז		٥٧	١٦	٢٧	جمعة	ו
S	17	כח	פ" ויהי מקץ	٥٧	١٧	٢٨	سبت	ש
D	18	כט		٤ ٥٧	١٨	٢٩	احد	א
L	19	ל		٥٧	١٩	٣٠	اثنين	ב

ימי השבוע	ايام الاسبوع חשפאן ٥٧٢١	אקטובר/נופמבר	המגרב	תואקיע ומואסם ואעיאד	חשון התשכ"א	Oct.-Nov.1960	Les jours
ש	١ سبت	٢٢	٥ ١٨	פ" נח اول جماد اول ١٣٨٠ ١٢ بابة ١٦٧٧	א	22	S
א	٢ احد	٢٣	٥ ١٧		ב	23	D
ב	٣ اثنين	٢٤	١٦		ג	24	L
ג	٤ ثلاثاء	٢٥	١٥		ד	25	M
ד	٥ اربعاء	٢٦	١٤		ה	26	M
ה	٦ خميس	٢٧	١٣		ו	27	J
ו	٧ جمعه	٢٨	١٢		ז	28	V
ש	٨ سبت	٢٩	١١	פ" לך לך	ח	29	S
א	٩ احد	٣٠	٥ ١١		ט	30	D
ב	١٠ اثنين	٣١	١٠		י	31	L
ג	١١ ثلاثاء	١	٩	اول نوفمبر ١٩٦٠ 1e Nov. 1960	יא	1	M
ד	١٢ اربعاء	٢	٨		יב	2	M
ה	١٣ خميس	٣	٧		יג	3	J
ו	١٤ جمعه	٤	٦		יד	4	V
ש	١٥ سبت	٥	٦	פ" וירא	טו	5	S

ימי השבוע	ايام الاسبוע חשפאן ٥٧٢١	נופמבר ١٩٦٠	המגרב	תואקיע ומואסם ואעיאד	חשון התשכ"א	Nov. 1960	Les jours
א	١٦ احد	٦	٥ ٥		טז	6	D
ב	١٧ اثنين	٧	٥		יז	7	L
ג	١٨ ثلاثاء	٨	٤		יח	8	M
ד	١٩ اربعاء	٩	٣		יט	9	M
ה	٢٠ خميس	١٠	٢	اول هاتور ١٦٧٧	כ	10	J
ו	٢١ جمعة	١١	١		כא	11	V
ש	٢٢ سبت	١٢	١	פ" חיי שרה	כב	12	S
א	٢٣ احد	١٣	٥		כג	13	D
ב	٢٤ اثنين	١٤			כד	14	L
ג	٢٥ ثلاثاء	١٥	٤ ٥٩		כה	15	M
ד	٢٦ اربعاء	١٦	٥٨		כו	16	M
ה	٢٧ خميس	١٧	٥٧		כז	17	J
ו	٢٨ جمعة	١٨	٥٧		כח	18	V
ש	٢٩ سبت	١٩	٥٧	פ" תולדות יצחק	כט	19	S

Les jours	Sep. 1960	תשרי התשכ"א	تواقيع ومواسم واعياد	المغرب	سبتمبر ١٩٦٠	تشرى ٥٧٢١	ايام الاسبوع	ימי השבוע
J	22	א	יום תרועה ראש השנה פ" קדושים Roche Hachana راس السنة العبرية واول ربيع ثان ١٣٨٠	٥ ٥٣	٢٢	١	خميس	ה
V	23	ב	תקופת תשרי (הדרך) ابتداء فصل الخريف	٥٢	٢٣	٢	جمعه	ו
S	24	ג	פ" וילך שבת תשובה سبت التوبة	٥١	٢٤	٣	سبت	ש
D	25	ד		٥ ٤٩	٢٥	٤	احد	א
L	26	ה		٤٨	٢٦	٥	اثنين	ב
M	27	ו		٤٧	٢٧	٦	ثلاثاء	ג
M	28	ז		٤٦	٢٨	٧	اربعاء	ד
J	29	ח		٤٤	٢٩	٨	خميس	ה
V	30	ט		٤٣	٣٠	٩	جمعه	ו
S	1	י	יום כפור يوم كيبور الاستغفار Yom Kippour פ" האזינו פ" אחרי מות اول اكتوبر ١٩٦٠	٤٢	١	١٠	سبت	ש
D	2	יא		٥ ٤١	٢	١١	احد	א
L	3	יב		٤٠	٣	١٢	اثنين	ב
M	4	יג		٣٩	٤	١٣	ثلاثاء	ג
M	5	יד		٣٧	٥	١٤	اربعاء	ד
J	6	טו	חג הסכות عيد المظلة سكوت Souccot פ" אמור	٣٦	٦	١٥	خميس	ה

Les jours	Oct. 1960	תשרי התשכ"א	تواقيع ومواسم واعياد	المغرب	اكتوبر ١٩٦٠	تشرى ٥٧٢١	ايام الاسبوع	ימי השבוע
V	7	טז		٥ ٣٥	٧	١٦	جمعة	ו
S	8	יז	פ" וזאת הברכה	٣٤	٨	١٧	سبت	ש
D	9	יח		٥ ٣٢	٩	١٨	احد	א
L	10	יט		٣١	١٠	١٩	اثنين	ב
M	11	כ	اول بابة ١٦٧٧ قبطية	٣٠	١١	٢٠	ثلاثاء	ג
M	12	כא		٢٩	١٢	٢١	اربعاء	ד
J	13	כב	שמיני עצרת ושמחת התורה פ" וזאתה ברכה וסדר הבריאה عيد سماحة التوراة Simhat Torah	٢٨	١٣	٢٢	خميس	ה
V	14	כג		٢٧	١٤	٢٣	جمعة	ו
S	15	כד	פ" בראשית	٢٥	١٥	٢٤	سبت	ש
D	16	כה	צום גדליה صوم جداليا (مؤخر)	٥ ٤٢	١٦	٢٥	احد	א
L	17	כו		٢٣	١٧	٢٦	اثنين	ב
M	18	כז		٢٢	١٨	٢٧	ثلاثاء	ג
M	19	כח		٢١	١٩	٢٨	اربعاء	ד
J	20	כט		٢٠	٢٠	٢٩	خميس	ה
V	21	ל		١٩	٢١	٣٠	جمعة	ו

المواسم والأعياد واوائل الشهور

اليوم	سنة ٥٧٢١	سنه ١٩٦١	تواقيم ومواسم واعياد
الاحد	١ ايار	١٦ ابريل	اول ايار ٥٧٢١ واول ذوالقعده
الاثنين	١٦ «	١ مايو	أول مايو
الثلاثاء	٢٤ «	٩ «	اول بشنس
الثلاثاء	١ سيفان	١٦ «	اول سيفان واول ذو الحجة ١٣٨٠
الاحد	٦ «	٢١ «	عيد الاسابيع (شبوعوت) آخر الخمسين
الخميس	١٠ «	٢٥ «	اول عيد الاضحى المبارك
الخميس	١٦ «	١ يونيه	اول يونيه
الخميس	٢٤ «	٨ «	اول بؤونه
الاربعاء	١ تموز	١٤ «	اول تموز ٥٧٢١ واول محرم ١٣٨١ بدء السنه الهجرية
الاحد	٥ «	١٨ «	عيد الجمهورية
الاربعاء	٨ «	٢١ «	اول فصل الصيف
الخميس	٩ «	٢٢ «	صوم ٩ تموز
السبت	١٨ «	١ يوليه	اول يوليه
السبت	٢٥ «	٨ «	اول ابيب
الجمعه	١ اب	١٤ «	اول آب واول صفر ١٣٨١
الخميس	٧ «	٢٠ «	صوم ٧ آب
الاحد	١٠ «	٢٣ «	صوم ١٠ آب وعيد مصر القومى
الثلاثاء	١٩ «	١ اغسطس	اول اغسطس
الاثنين	٢٥ «	٧ «	اول مسري ١٦٧٧

المواسم والأعياد وأوائل الشهور

اليوم	سنة ٧٥٢١	سنة ١٩٦١	تواقيع ومواسم واعياد
الاحد	١ ايلول	١٣ اغسطس	اول ايلول واول ربيع اول ١٣٨١
الخميس	١٢ «	٢٤ «	مولد النبي صلى الله عليه وسلم
الجمعه	٢٠ «	١ سبتمبر	اول سبتمبر
الاربعاء	٢٥ «	٦ «	اول ايام النسيء
الاحد	٢٩ «	١٠ «	آخر عام ٥٧٢١ عبرية

المواسم والأعياد وأوائل الشهور

اليوم	سنه ٥٧٢١	سنه ١٩٦٠	تواقيع ومواسم واعياد
الخميس	١ تشرى	٢٢ سبتمبر	عيد رأس السنه العبرية وأول ربيع ثان ١٣٨٠
الجمعه	٢ »	٢٣ »	أول فصل الخريف
السبت	٣ »	٢٤ »	سبت التوبة
»	١٠ »	١ اكتوبر	عيد الاستغفار (كيبور) وأول اكتوبر
الخميس	١٥ »	٦ »	عيد المظلة (سكوت)
الثلاثاء	٢٠ »	١١ »	أول بابة ١٦٧٧ قبطية
الخميس	٢٢ »	١٣ »	عيد سماح التوراة
الاحد	٢٥ »	١٦ »	صوم جداليا (مؤجل)
السبت	١ حشفان	٢٢ »	أول حشفان وأول جماد اول
الثلاثاء	١١ »	١ نوفمبر	أول نوفمبر
الخميس	٢٠ »	١٠ »	أول هاتور
الاحد	١ كسليف	٢٠ »	أول كسليف وأول جماد ثان ١٣٨٠
الخميس	١٢ »	١ ديسمبر	أول ديسمبر ١٩٦٠
السبت	٢١ »	١٠ »	أول كيهك ١٦٧٧
الثلاثاء	١ طبيت	٢٠ »	أول طبيت وأول رجب ١٣٨٠
الاربعاء	٢ »	٢١ »	أول فصل الشتاء
الجمعة	٤ »	٢٣ »	عيد النصر
الخميس	١٠ »	٢٩ »	صوم ١٠ طبيت

المواسم والأعياد وأوائل الشهور

اليوم	سنه ٥٧٢١	سنه ١٩٦١	تواقيع ومواسم واعياد
الاحد	١٣ طبيت	١ يناير ١٩٦١	أول يناير
الاثنين	٢١ »	٩ »	أول طوبه
الاربعاء	١ شباط	١٨ »	أول شباط وأول شعبان
الاربعاء	١٥ »	١ فبراير	أول فبراير
الاربعاء	٢٢ »	٨ »	أول أمشير
الجمعه	١ آدار	١٧ »	أول آدار واول رمضان
الاربعاء	٦ »	٢٢ »	العيد القومى ج. ع. م.
الاربعاء	١٣ »	١ مارس	أول مارس
الخميس	١٤ »	٢ »	أول عيد استير بوريم
الجمعه	٢٢ »	١٠ »	أول برمهات
السبت	١ نيسان	١٨ مارس	أول نيسان وأول عيد الفطر (شوال) ١٣٨
الثلاثاء	٤ »	٢١ »	أول فصل الربيع
السبت	٨ »	٢٥ »	سبت التهليل
السبت	١٥ »	١ ابريل	أول عيد الفصح وأول ابريل
الاحد	١٦ »	٢ »	أول الخمسين
الجمعه	٢١ »	٧ »	آخر عيد الفصح
الاحد	٢٣ »	٩ »	أول برموده
الاثنين	٢٤ »	١٠ »	شم النسيم

المجلس الملى لطائفة الاسرائيليين القرائيين بالقاهرة

وقد بزغ فجر عامه العبرى الجديد يقدم لأبناء الطائفة

فى كل مكان أجمل تهنئة وأخلص تحية راجياً لهم طول الاجل

ونيل الأمل والتوفيق الى خير عمل يحقق السلام

للانسانية والطمأنينة للبشرية .

واننا إذ نحتفل بأعيادنا المجيدة نقدم للسيد الرئيس

جمال عبد الناصر رئيس الجمهورية العربية المتحدة

تهانينا القلبية للتوفيق الذى يحالفه وارسائه قواعد

الحكم الديمقراطى الاشتراكى التعاونى فى ظلال الاتحاد القومى

المبارك حفظه الله ذخراً للقومية العربية ورمزاً للسلام؟

السكرتير المساعد	رئيس المجلس الملى
سليم يعقوب شمويل	چاك منجوبى

طائفة الاسرائيليين القرائيين بالقاهرة

قائمقام الحاخام الأكبر "الأدون" مراد ليتو هارون

المجلس الملى

الاستاذ چاك منجوبى الرئيس

المهندس الياهو أصلان الوكيل

الاستاذ يوسف كوهين السكرتير العام

الأعضاء

السيد/ دافيد زكى ليشع	المهندس زكى سليمان
" يوسف عبد الله	" عبد العزيز يعقوب
" زكى القدسى	" ايلى الناسى
الدكتور ايلى حبيب الطويل	" البير الجميل

الاستاذ ايلى مسعوده المحامى

أمين الصندوق	السيد/ مراد ليتو هارون
السكرتير المساعد	" سليم يعقوب شمويل

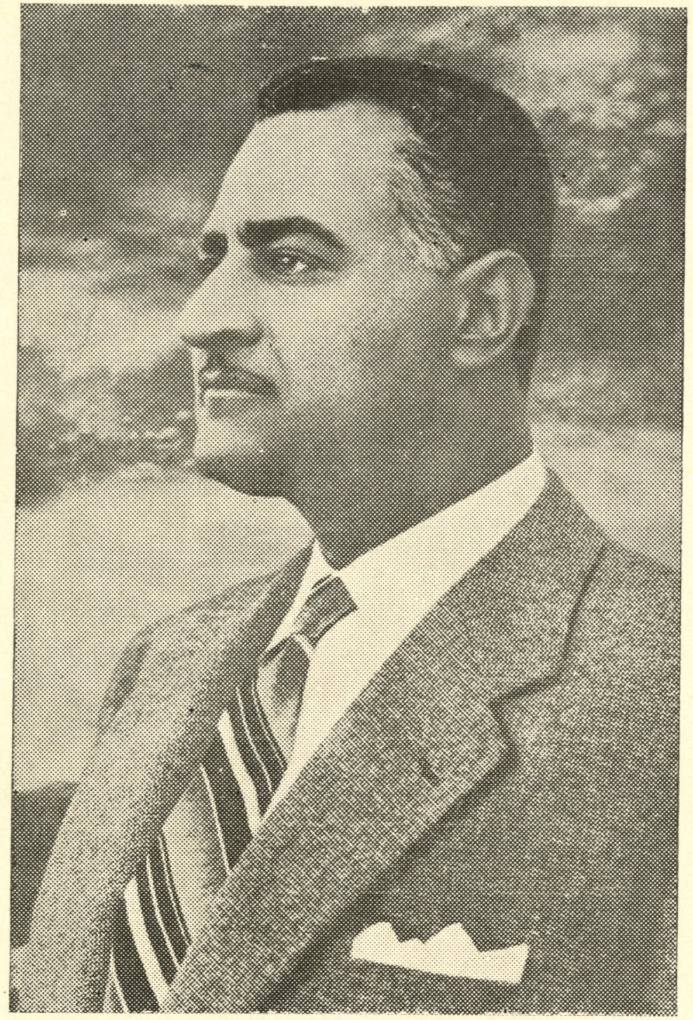

السيد الرئيس جمال عبد الناصر

الجمهورية العربية المتحدة

(اقليم مصر)

طائفة الاسرائيليين القرائين بالقاهرة

٥٠ شارع الخرنفش

التقويم السنوى

لسنة ٥٧٢١ للخليقة

وهى السنة الثانية للدور الثلثمائة والاثنين العبرى القمرى

من حساب العالم الفلكى يهودا كوكيزوب

وضع سيادة الحاخام الاكبر المرحوم طوبيا ليفى بابوفيتش

ترتيب الدكتور ابراهيم موسى منشه

مراجعة قائمقام الحاخام الاكبر مراد ليتو هارون

לוח

לקביעות ראשי חדשים

וימי המועדים והצומות ותקופות השנה

לשנת התשכ"א לפ"ג לבריאת העולם

ע"פ" מולדות יהודה התוכן כוכיזוב

כסדר החכם הראשי טוביה לוי בבוויץ

דקתור אברהם מושה מנשה

מחבר ומסדר על יד מרדכי אליהו אהרון

חוצאת בית הדין

לישראלים הקראים במצרים

الجمهورية العربية المتحدة

(اقليم مصر)

طائفة الاسرائيليين القرائين بالقاهرة

٥٠ شارع الخرنفش

التقويم السنوى

لسنة ٥٧٢١ للخليقة

وهى السنة الثانية للدور الثلثمائة والاثنين العبرى القمرى

من حساب العالم الفلكى يهودا كوكيزوب

وضع سيادة الحاخام الاكبر المرحوم طوبيا ليفى بابوفيتش

ترتيب الدكتور ابراهيم موسى منشه

مراجعة قائمقام الحاخام الاكبر مراد ليتو هارون

לוח

לקביעות ראשי חדשים

וימי המועדים והצומות ותקופות השנה

לשנת התשכ"א לפ"ג לבריאת העולם

ע"פ" מולדות יהודה התוכן כוכיזוב

כסדר החכם הראשי טוביה לוי בבוויץ

דקתור אברהם מושה מנשה

מחבר ומסדר על יד מרדכי אליהו אהרון

הוצאת בית הדין

לישראלים הקראים במצרים